

POUR LES 11 - 17 ANS



LOISIRS ADOS

# TOUT EN MUSIQUE

*(jeux, activités manuelles, grands jeux)*

*du 21 au 25 octobre 2024*

*salle polyvalente de  
Gondrecourt-le-château*

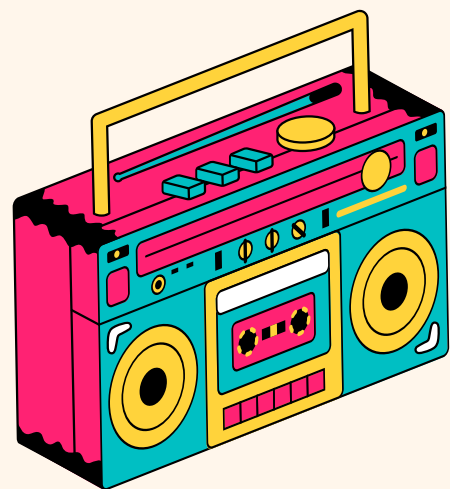

POUR LES 11 - 17 ANS



LOISIRS ADOS

# TOUT EN MUSIQUE

*(jeux, activités manuelles, grands jeux)*

*du 21 au 25 octobre 2024*

*salle polyvalente de  
Gondrecourt-le-château*

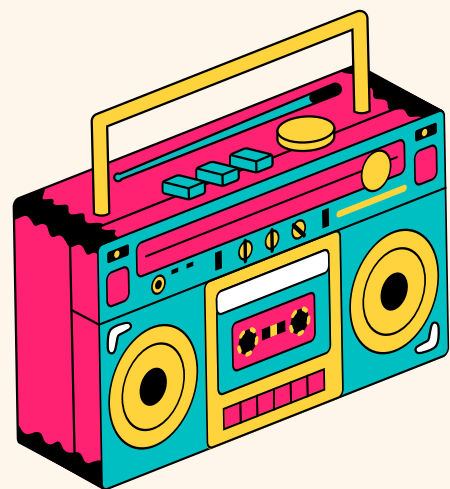

Renseignements et inscriptions  
jusqu'au 10 octobre

à  
l'Association Cantonale  
Familles Rurales  
du Val d'Ornois :

Les lundis de 9h à 12h et de  
12h30 à 16h30  
Les mardis et jeudis de 13h30 à  
16h30  
Les vendredis de 9h à 11h30

ou par mail : familles-rurales-  
rc@wanadoo.fr

Tarifs de la semaine,  
( dégressif suivant quotient familial )

- moins de 550 € : 28 €
- entre 551 et 800 € : 29 €
- plus de 800 € : 30 €

**INSCRIPTION UNIQUEMENT PAR MAIL OU AU  
RELAIS FAMILIAUX AUX CRENEAUX CI-DESSUS.  
AUCUNE INSCRIPTION ARRIVANT PAR UN AUTRE  
CANAL NE SERA PRIS EN COMPTE (RESEAU  
SOCIAUX, SMS...) !!!!**

**LES INSCRIPTIONS SONT CONSIDÉRÉES COMME  
DÉFINITIVES DÈS RÉCEPTION DU TALON D'INSCRIPTION  
ACCOMPAGNÉ DU PAIEMENT. SANS JUSTIFICATIF,  
AUCUN REMBOURSEMENT NE SERA EFFECTUE .**

Pièces à fournir lors de l'inscription :

- fiche d'inscription et sanitaire
- règlement intérieur signé
- carte Familles Rurales 2024
- règlement (chèque, espèces)
- bons CAF ou MSA



**FONJEP**  
Fonds de coopération  
de la jeunesse et de l'éducation populaire

**ACADÉMIE  
DE NANCY-METZ**  
Liberté  
Égalité  
Fraternité

**msa**

santé  
famille  
retraite  
services

**LLOCATIONS  
FAMILIALES**

**Caf  
de la Meuse**

**Portes de  
meuse**

**GONDRECOURT  
LE CHATEAU**

Renseignements et inscriptions  
jusqu'au 10 octobre

à

L'Association Cantonale  
Familles Rurales  
du Val d'Ornois :

Les lundis de 9h à 12h et de  
12h30 à 16h30

Les mardis et jeudis de 13h30 à  
16h30

Les vendredis de 9h à 11h30

ou par mail : familles-rurales-  
rc@wanadoo.fr

Tarifs de la semaine,  
( dégressif suivant quotient familial )

- moins de 550 € : 28 €
- entre 551 et 800 € : 29 €
- plus de 800 € : 30 €

**INSCRIPTION UNIQUEMENT PAR MAIL OU AU  
RELAIS FAMILIAUX AUX CRENEAUX CI-DESSUS.  
AUCUNE INSCRIPTION ARRIVANT PAR UN AUTRE  
CANAL NE SERA PRIS EN COMPTE (RESEAU  
SOCIAUX, SMS...) !!!!**

**LES INSCRIPTIONS SONT CONSIDÉRÉES COMME  
DÉFINITIVES DÈS RÉCEPTION DU TALON D'INSCRIPTION  
ACCOMPAGNÉ DU PAIEMENT. SANS JUSTIFICATIF,  
AUCUN REMBOURSEMENT NE SERA EFFECTUE .**

Pièces à fournir lors de l'inscription :

- fiche d'inscription et sanitaire
- règlement intérieur signé
- carte Familles Rurales 2024
- règlement (chèque, espèces)
- bons CAF ou MSA



**FONJEP**  
Fonds de coopération  
de la jeunesse et de l'éducation populaire

ACADÉMIE  
DE NANCY-METZ  
Liberté  
Égalité  
Fraternité

msa

santé  
famille  
retraite  
services

LLOCATIONS  
FAMILIALES

Caf  
de la Meuse

Portes de  
Meuse

GONDRECOURT  
LE CHATEAU